Wireless audio receiver
User Manual

EN: User Manual **IT:**Manuale d'uso
ZH:用户手册 **FR:**Manuel de l'utilisateur
DE: Benutzerhandbuch **JP:**ユーザーマニュアル
ES: Manual de usuario **KO:**사용자 설명서

Model: B06HD+

EN: In the box **ZH:**包装内容 **DE:**In der Box
ES: En el cuadro **IT:**Nella scatola Prodotto
FR: Dans la boîte **JP:**箱の中に **KO:**구성품

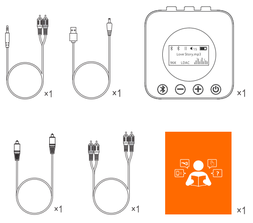

EN: Product overview **ZH:**产品概述
DE: Produktübersicht **ES:**Descripción del producto
IT: Panoramica del Prodotto **FR:**Présentation du produit
JP:製品の概要 **KO:**제품개요

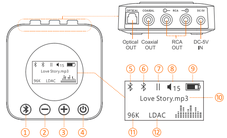

① Pairing
② Volume – / Previous track
③ Volume + / Next track
④ Power ON/OFF
⑤ Pair the #1 device
⑥ Pair the #2 device
⑦ Play / Pause
⑧ Volume level
⑨ Battery level
⑩ Track name
⑪ Sampling rate
⑫ Bluetooth protocol

NOTE:
B06HD+ supports song information display on Android and most of music player on IOS platform. However, it does not support on music player that comes with iphone due to IOS limitations, which is not allow to display song title on Windows systems while using Bluetooth-activated PC or external Bluetooth transmitter on PC with the B06HD+.

EN: Basic operation **ZH:**基本操作
DE: Grundbetrieb **ES:**Operación básica
IT: Operazione base **FR:**Opération de base
JP:基本操作 **KO:**기본작동

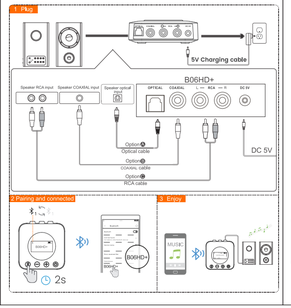

EN: Control functions **ZH:**功能操作
DE: Steuerfunktionen **ES:**Funciones de control
IT: Funzioni di controllo **FR:**Fonctions de contrôle
JP:制御機能 **KO:**기능설명

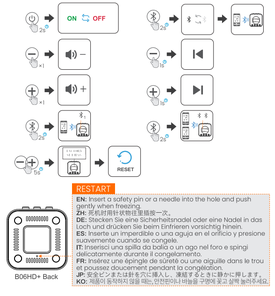

EN: Instructions for operation

1) Connect the power amplifier or active speaker to B06HD+ "RCA/Optical/Coaxial"port.
2) Power on
a. Connect the B06HD+ to the DC5V interface with a charging cable, and it will automatically turn on.
b. Long press the button to turn on. (When the charging cable is not connected)
3) **Pairing**
– First-time use: B06HD+ automatically enters the pairing mode after power-on (the icon flashes on the display screen)
– Afterward: Long press button for 2s to enter the pairing mode. (the icon flashes on the display screen)
• Activate Bluetooth on your phone or another device and click "B06HD+" to connect.
• Wait and connect (For quick pairing, better keep them within 1 meter when pairing).
4) **Pair with the second device**
• Long press button for 2s to enter the pairing mode again. (the icon flashes on the display screen)
• Activate Bluetooth on the second device and click "B06HD+" to pair.
Note: You can only play music on one device at a time. You need to pause the music on your device first to play music on the other one.
5) Restore factory settings
• Press the and buttons together for 5s to reset the device.

ZH: 操作说明

1) 将功放或有源音箱连接到 B06HD+ "RCA/光纤/同轴" 端口。
2) **开机**
a. 用充电线将B06HD+连接到DC 5V接口，产品将会自动开机。
b. 长按 按钮开机。（未连接电源线时）
3）**配对**
– 首次使用：B06HD+开机后自动进入配对模式。（ 图标在显示屏上闪烁）
– 之后使用：长按 按钮 2 秒进入配对模式。（屏幕上 图标闪烁）
• 在您的手机或其他设备上激活蓝牙，然后单击 "B06HD+" 进行连接。
• 等待并连接（为了快速配对，配对时最好将它们保持在 1 米以内）。
4) **与第二个设备配对**
• 长按 按钮2s 再次进入配对模式。（ 图标在显示屏上闪烁）
• 在第二个设备上激活蓝牙并单击 "B06HD+" 进行配对。
注意：您一次只能在一台设备上播放音乐。您需要先暂停设备上的音乐才能在另一台设备上播放音乐。
5) **恢复出厂设置**
• 同时按住 和 按钮 5 秒以重置设备。

DE: Bedienungsanleitung

1) Schließen Sie den Leistungsverstärker oder Aktivlautsprecher an den B06HD+ "RCA/Optisch/Koaxial"-Anschluss an.
2) Einschalten
a. Schließen Sie das B06HD+ mit einem Ladekabel an die DC5V-Schnittstelle an und es schaltet sich automatisch ein.
b. Drücken Sie zum Einschalten lange auf die Taste. (Wenn das Ladekabel nicht angeschlossen ist)
3) Kopplung
– Erstmalige Verwendung: B06HD+ wechselt nach dem Einschalten automatisch in den Pairing-Modus (das Symbol blinkt auf dem Bildschirm)
– Danach: Halten Sie die -Taste 2 Sekunden lang gedrückt, um in den Pairing-Modus zu gelangen. (das Symbol blinkt auf dem Bildschirm)
• Aktivieren Sie Bluetooth auf Ihrem Telefon oder einem anderen Gerät und klicken Sie auf „B06HD+", um eine Verbindung herzustellen.
• Warten Sie und stellen Sie eine Verbindung her (für ein schnelles Pairing halten Sie sie beim Pairing besser innerhalb von 1 Meter).
4) Koppeln mit dem zweiten Gerät
• Halten Sie die -Taste 2 Sekunden lang gedrückt, um erneut in den Pairing-Modus zu gelangen. (das Symbol blinkt auf dem Bildschirm)
• Aktivieren Sie Bluetooth auf dem zweiten Gerät und klicken Sie zum Koppeln auf „B06HD+".
Hinweis: Sie können nur auf einem Gerät gleichzeitig Musik abspielen. Sie müssen die Musik auf Ihrem Gerät zuerst anhalten, um Musik auf dem anderen abzuspielen.
5) Werkseinstellungen wiederherstellen
• Drücken Sie die Tasten und gleichzeitig für 5s, um das Gerät zurückzusetzen.

ES: Instrucciones de funcionamiento:

1) Conecte el amplificador de potencia o el altavoz activo al puerto B06HD+ "RCA / Optical / Coaxial".
2) Encendido
a. Conecte el B06HD+ a la interfaz DC5V con un cable de carga y se encenderá automáticamente.
b. Mantenga presionado el botón para encender. (Cuando el cable de carga no está conectado)
3) Emparejamiento
– Uso por primera vez: B06HD+ ingresa automáticamente al modo de emparejamiento después del encendido (el icono parpadea en la pantalla)
– Después: mantenga presionado el botón durante 2 segundos para ingresar al modo de emparejamiento. (el icono parpadea en la pantalla)
• Active Bluetooth en su teléfono u otro dispositivo y haga clic en "B06HD+" para conectarse.
• Espere y conéctese (para un emparejamiento rápido, mejor manténgalos a menos de 1 metro al emparejarlos).
4) Emparejar con el segundo dispositivo
• Mantenga presionado el botón durante 2 segundos para ingresar nuevamente al modo de emparejamiento. (el icono parpadea en la pantalla)
• Active Bluetooth en el segundo dispositivo y haga clic en "B06HD+" para emparejar.
Nota: solo puede reproducir música en un dispositivo a la vez. Primero debe pausar la música en su dispositivo para reproducir música en el otro.
5) Restaurar la configuración de fábrica
• Presione los botones y juntos durante 5 segundos para reiniciar el dispositivo.

IT: Istruzioni per il funzionamento:

1) Collegare l'amplificatore di potenza o l'altoparlante attivo alla porta "RCA/Ottico/Coassiale" del B06HD+.
2) Accendere
a. Collega il B06HD+ all'interfaccia DC5V con un cavo di ricarica e si accenderà automaticamente.
b. Premere a lungo il pulsante per accendere. (Quando il cavo di ricarica non è collegato)
3) Abbinamento
– Primo utilizzo: B06HD+ entra automaticamente in modalità di associazione dopo l'accensione (l'icona lampeggia sullo schermo del display)
– **Successivamente**: premere a lungo il pulsante per 2 secondi per accedere alla modalità di associazione. (l'icona lampeggia sullo schermo del display)
• Attivare il Bluetooth sul telefono o su un altro dispositivo e fare clic su "B06HD+" per connettersi.
• Attendi e connetti (per un accoppiamento rapido, tienili entro 1 metro durante l'accoppiamento).
4) Accoppia con il secondo dispositivo
• Premere a lungo il pulsante per 2 secondi per accedere nuovamente alla modalità di associazione. (l'icona lampeggia sullo schermo del display)
• Attivare il Bluetooth sul secondo dispositivo e fare clic su "B06HD+" per accoppiare.
Nota: puoi riprodurre musica su un solo dispositivo alla volta. Devi prima mettere in pausa la musica sul tuo dispositivo per riprodurre la musica sull'altro.
5) Ripristina le impostazioni di fabbrica
• Premere contemporaneamente i pulsanti e per 5 secondi per ripristinare il dispositivo.

FR: Instructions de fonctionnement:

1) Connectez l'amplificateur de puissance ou le haut-parleur actif au port B06HD+ "RCA/Optical/Coaxial".
2) Mettre sous tension
a. Connectez le B06HD+ à l'interface DC5V avec un câble de charge, et il s'allumera automatiquement.
b. Appuyez longuement sur le bouton pour allumer. (Lorsque le câble de charge n'est pas connecté)
3) Appariement
– Première utilisation : le B06HD+ entre automatiquement en mode d'appairage après la mise sous tension. (Icône clignote sur l'écran d'affichage)
– **Ensuite** : appuyez longuement sur le bouton pendant 2 secondes pour accéder au mode d'appairage. (Icône clignote sur l'écran d'affichage)
• Activez Bluetooth sur votre téléphone ou un autre appareil et cliquez sur "B06HD+" pour vous connecter.
• Attendez et connectez (pour un jumelage rapide, mieux vaut les garder à moins d'un mètre lors du jumelage).
4) Associer avec le deuxième appareil
• Appuyez longuement sur le bouton pendant 2 secondes pour entrer à nouveau dans le mode d'appairage. (Icône clignote sur l'écran d'affichage)
• Activez Bluetooth sur le deuxième appareil et cliquez sur « B06HD+ » pour effectuer le couplage.
Remarque: vous ne pouvez écouter de la musique que sur un seul appareil à la fois. Vous devez d'abord mettre la musique en pause sur votre appareil pour lire de la musique sur l'autre.
5) Restaurer les paramètres d'usine
• Appuyez simultanément sur les boutons et pendant 5 secondes pour réinitialiser l'appareil.

JP: 操作手順:

1) Connectez l'amplificateur de puissance ou le haut-parleur actif au port B06HD+ "RCA/Optical/Coaxial".
2) **電源を入れます**
a.B06HD+をDC5Vインターフェースに接続すると、自動的に電源を入れます。
b. ボタンを長押しして電源を入れます。（充電ケーブルが接続されていない場合）
3) **ペアリング**
-初回使用: 電源を入れた後にB06HD+は自動的にペアリングモードになります。（ 、アイコンが画面に点滅する）
-その後: ボタンを2秒間長押しして、ペアリングモードに入ります。（ 、アイコンが画面に点滅する）
-スマホまたは別のデバイスのBluetooth機能をアクティブにし"[B06HD+]をクリックしてペアリングします。
-ペアリングを待ちます。（早くペアリングするには、ペアリングする時にデバイスとの距離は 1メートルより内を保つことをお勧めします。）
4) 2番目のデバイスとペアリングする
・ボタンを2秒間長押しして、ペアリングモードに戻ります。（ 、アイコンが表示画面で点滅します）
・2番目のデバイスでBluetoothをアクティブにし、[B06HD+]をクリックしてペアリングします。
注: 音楽を再生できるのは、一度に1つのデバイスのみです。他のデバイスで音楽を再生するには、最初にデバイスの音楽を一時停止する必要があります。
5) 工場出荷時の設定に戻す
・ボタンとボタンを同時に5秒間押して、デバイスをリセットします。

KO: 사용방법 :

1)파워앰프 또는 액티브 스피커를 B06HD+의 "RCA/Optical/Coaxial" 포트에연결합니다.
2)**전원 켜기**
a.B06HD+를 DC5V를 사용하는 충전케이블로 연결하면 자동으로 켜집니다.
b. 버튼을 길게 눌러서 전원을 겁니다.(충전케이블이 연결되어 있지 않을 때)
3)**페어링**
-**최초 사용**:B06HD+의 전원을 키면 자동으로 페어링 모드로 들어갑니다.(전면 디스플레이에 , 아이콘이 깜박임)
-**이후**:(버튼을 2초 동안 길게 눌러 페어링 모드로 들어갑니다.(전면 디스플레이에 , 아이콘이 깜박임)
· 휴대폰이나 다른 재생기기에서 블루투스를 활성화하고 "B06HD+"를 찾아 클릭하여 연결합니다.
· 잠시 기다리면 연결됩니다. (빠른 페어링을 위해 페어링 시 연결기기와 B06HD+의 거리를 1미터 이내로 유지하는 것이 좋습니다.)
4)**두번째 기기와의 페어링**
· (버튼을 2초 동안 길게 눌러 다시 페어링 모드로 들어갑니다.(전면 디스플레이에 , 아이콘이 깜박임)
· 두 번째 기기에서 Bluetooth를 활성화하고"B06HD+"를 찾아 클릭하여 연결합니다>
(※**참고:**한번에 하나의 기기에서만 음악을 재생할 수 있습니다. 다른 기기에서 음악을 재생하려면 재생중인 기기에서 먼저 음악을 중지해야 합니다.)
5)**공장초기화 (초기설정 복원)**
•+ 및 버튼을 함께 5초 동안 눌러 B06HD+를 재설정합니다.

The Bluetooth® word mark and logos are owned by the Bluetooth SIG, Inc. and any use of such marks by IMii Ltd. is under license. Other trademarks and trade names are those of their respective owners.

CE
ANKBIT international. hereby declares that this product is in compliance with the essential requirements and other relevant provisions of Directive 2014/53/EU.

In accordance with Article 10(2) and Article 10(10), this product is allowed to be used in all EU member states.

Warranty
Warranty service is limited to normal use. Any man-made damages such as from connecting to an unsuitable power source, using an unsuitable device, or not following the instructions, as well as damages that did not occur during shipping, repairs, and adjustments not approved by the company, damages from misuse, inattention, or improper installation may cause the warranty to be ineffective immediately. This warranty does not include shipping fees.

Warranty
Warranty service is limited to normal use. Any man-made damages such as from connecting to an unsuitable power source, using an unsuitable device, or not following the instructions, as well as damages that did not occur during shipping, repairs, and adjustments not approved by the company, damages from misuse, inattention, or improper installation may cause the warranty to be ineffective immediately. This warranty does not include shipping fees.

Disposal
Always dispose of the used appliance at a recycling centre.
Do not dispose the used appliance together with household waste.

Qualcomm aptX is a product of Qualcomm Technologies, Inc. and/or its subsidiaries.

EU REP
eVatmaster Consulting GmbH
Bettinastr. 30
60325 Frankfurt am Main,Germany
contact@evatmaster.com

001_EU_202042900166
We simply act as EU representative for cross-border sellers, and are not manufacturers/importers/distributors for the product, nor involved in the manufacture/import/sale of the product. Therefore, we are not responsible for any after-sales services related to the product. In case of any product quality or infringement issues, the manufacturer/importer/seller shall be solely held responsible

Operator: Ankbit International Limited
Address: 45-51 Chatham Road South, Tsim Sha Tsui, Kowloon, Hong Kong
Manufacturer: ShenZhen Ankbit Electronics Limited
Address: Runfeng Industrial Park, No. 4197 Baoan Blvd., Xixiang St., Baoan Dist., Shenzhen, China

We hope you never have the need, but if you do, our service is friendly and hassle-free.
support@imii.com www.imii.com

FCC ID: 2AUFR-RT5003 IC: 29252-B03 HVIN: B06
KC ID: R-R-aNK-B06HD

MADE IN CHINA

说明书 105g铜板纸+专色
说明书折页成品尺寸： 100X80mm

项目名称	RT500301	备注	
物料名称	RT500301说明书	版本	V 2.3
物料编号	07.695003010	制作	Winson
物料尺寸	100*80mm	日期	2024/06/01